



COMUNE DI VAL LIONE

Provincia di Vicenza
Piazza Marconi, 1 36044 Val Lione (VI)
C.F. e P.IVA 04078130244
Tel. 0444 / 889989 – 889522 – 868037
Ufficio finanziario – tel. 0444/778107

Allegato B)

Piano di riassetto e razionalizzazione delle partecipazioni

Dati relativi all'anno 2017

1. Introduzione

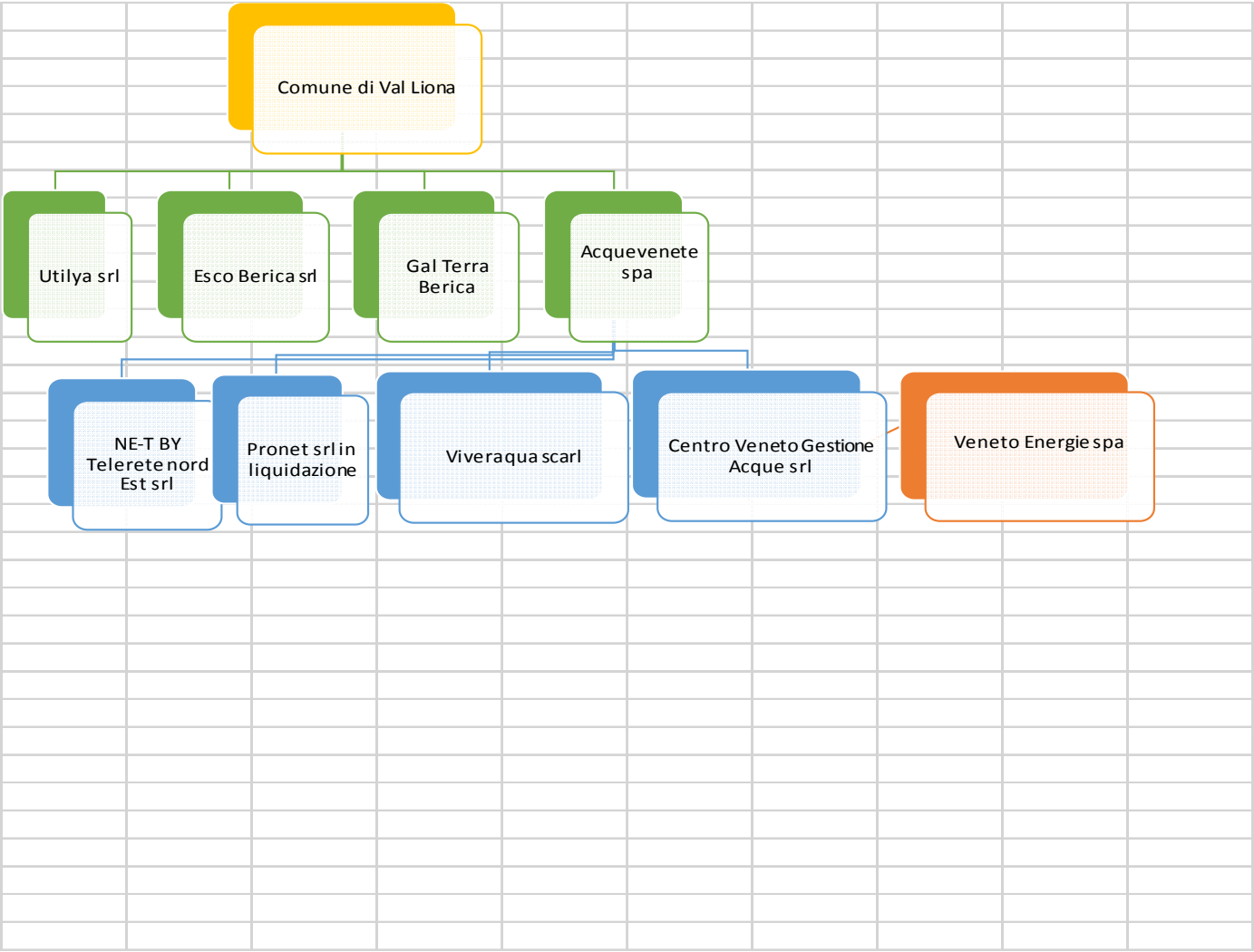

2. Ricognizione delle partecipazioni societarie possedute direttamente o indirettamente

Partecipazioni dirette

NOME PARTECIPATA	CODICE FISCALE PARTECIPATA	QUOTA DI PARTEC.	ESITO DELLA RILEVAZIONE	NOTE
Acquevenete spa	00064780281	0,92	Mantenimento	
Utiya srl	03267330243	7,90	Mantenimento	La Società è affidataria del servizio di gestione dei rifiuti urbani, il cui contratto scadrà nel 2021. Sussistono i requisiti di stretta necessità della Società alle finalità dell'ente e di svolgimento da parte della medesima di una delle attività consentite dall'art. 4. Pur ricorrendo la condizione di cui all'art. 20, comma 2, lett. b) (numero amministratori 3/dipendenti 2), si ritiene opportuno e conveniente mantenere la partecipazione, in quanto il risultato di esercizio della Società è costantemente attivo e non sono stati effettuati, a carico del bilancio comunale, aumenti di capitale, trasferimenti straordinari, aperture di credito, o rilasciate garanzie. Non è possibile interrompere il servizio ed inoltre non c'è competenza decisionale in capo al comune, essendo competente il consiglio di bacino. Non è possibile interrompere il servizio.
Esco Berica srl	03510890241	4,12	Società attiva alla data del 31.12.2017. Scioglimento e liquidazione (procedura iscritta al registro delle imprese in data 11.10.2018 – data atto scioglimento e messa in liquidazione 26.09.2018)	La Società risulta posta in scioglimento e liquidazione con decorrenza iscrizione presso il Registro delle imprese dal 11.10.2018 (data atto notarile del 26.09.2018).
SOC. COOP. GAL	95097020242		In liquidazione alla data del 31.12.2017	Società cessata e cancellata dal Registro delle Imprese in data 14/03/2018

Partecipazioni indirette detenute attraverso: (specificare la "tramite").

Ripetere la tabella per ciascuna "tramite".

NOME PARTECIPATA	CODICE FISCALE PARTECIPATA	QUOTA DI PARTECIPAZIONE DETENUTA DALLA TRAMITE	esito della rilevazione	NOTE
CENTRO VENETO GESTIONE ACQUE SRL (CVGA SRL)	03841460284	100%	Mantenimento senza azioni	
VIVERACQUA SCARL	04042120230	11,84%	Mantenimento senza azioni	
PRONET SRL IN LIQUIDAZIONE	03557860289	15,69	Procedura di scioglimento e liquidazione in corso	
VENETO ENERGIE SPA	04063020285		Nessuna azione	partecipazione non più detenuta alla data di adozione del provvedimento
NE-T BY TELERETE NORDEST SRL	02654960281		Nessuna azione	partecipazione non più detenuta alla data di adozione del provvedimento

3. Informazioni di dettaglio sulle singole partecipazioni

1 Acquevenete spa - C.F. 00064780281

Scheda di dettaglio

DATI ANAGRAFICI DELLA PARTECIPATA

NOME DEL CAMPO	
Codice Fiscale	00064780281
Denominazione	ACQUEVENETE SPA (società risultante dalla fusione per incorporazione di Centro Veneto Servizi spa in Polesine Acque spa)
Anno di costituzione della società	2006 (anno costituzione società incorporante) 2017 (nata con atto notarile il 9/11/2017 dalla fusione per incorporazione di Polesine Acque spa in Centro Veneto Servizi e con effetti contabili e fiscali dal 01/01/2017)
Forma giuridica	Società per azioni
Tipo di fondazione	Scegliere un elemento.
Altra forma giuridica	
Stato della società	La società è attiva
Anno di inizio della procedura ⁽¹⁾	
Società con azioni quotate in mercati regolamentati ⁽²⁾	no
Società che ha emesso strumenti finanziari quotati in mercati regolamentati (ex TUSP) ⁽²⁾	SI (Strumenti finanziari quotati nel mercato ExteaMot Pro)

SEDE LEGALE DELLA PARTECIPATA

NOME DEL CAMPO	
Stato	Italia
Provincia	PD
Comune	MONSELICE
CAP *	35043
Indirizzo *	Via C. Colombo, 29/A
Telefono *	0429.787611

NOME DEL CAMPO	
Email	protocollo@pec.acquevenete.it

SETTORE DI ATTIVITÀ DELLA PARTECIPATA

La lista dei codici Ateco è disponibile al link <http://www.istat.it/it/strumenti/definizioni-e-classificazioni/ateco-2007>

NOME DEL CAMPO	
Attività 1	36.00.00 – gestione di tutte le opere acquedottistiche e fognarie comprese quelle esistenti a servizio delle popolazioni dei 108 Comuni aderenti
Peso indicativo dell'attività %	100%
Attività 2 *	
Peso indicativo dell'attività % *	

*campo con compilazione facoltativa

ULTERIORI INFORMAZIONI SULLA PARTECIPATA

NOME DEL CAMPO	
Società in house	si
Previsione nello statuto di limiti sul fatturato ⁽³⁾	no
Deliberazione di quotazione di azioni in mercati regolamentati nei termini e con le modalità di cui all'art. 26, c. 4	no
Società contenuta nell'allegato A al D.Lgs. n. 175/2016	No
Società a partecipazione pubblica di diritto singolare (art.1, c. 4, lett. A)	no
Riferimento normativo società di diritto singolare ⁽³⁾	

NOME DEL CAMPO	
La partecipata svolge attività economiche protette da diritti speciali o esclusivi insieme con altre attività svolte in regime di mercato	no
Riferimento normativo società con diritti speciali o esclusivi insieme con altre attività svolte in regime di mercato ⁽³⁾	
Società esclusa dall'applicazione dell'art. 4 con DPCM (art. 4, c. 9)	si
Società esclusa dall'applicazione dell'art. 4 con provvedimento del Presidente della Regione o delle Prov. Autonome (art. 4, c. 9)	no
Riferimento normativo atto esclusione ⁽⁴⁾	

⁽¹⁾ Compilare il campo solo se nel campo precedente è stato scelto “sì”

⁽²⁾ Compilare il campo solo se in uno dei campi precedenti è stato scelto “sì”

Come indicato nelle linee guida Dipartimento del Tesoro – Corte dei Conti è richiesta la compilazione della sezione DATI DI BILANCIO PER LA VERIFICA DEL TUSP solo nel caso in cui la società non depositi presso il Registro Imprese il bilancio d’esercizio 2017 in formato elaborabile secondo lo standard XBRL.

Pertanto, la sezione “DATI DI BILANCIO PER LA VERIFICA DEL TUSP” non viene compilata in quanto il Bilancio di esercizio 2017 di Acquevenete spa è stato depositato presso il Registro Imprese il bilancio in formato elaborabile secondo lo standard XBRL.

QUOTA DI POSSESSO (quota diretta e/o indiretta)

NOME DEL CAMPO	INDICAZIONI PER LA COMPILAZIONE
Tipologia di Partecipazione	Partecipazione diretta
Quota diretta ⁽⁵⁾	0,92%
Codice Fiscale Tramite ⁽⁶⁾	
Denominazione Tramite (organismo) ⁽⁶⁾	
Quota detenuta dalla Tramite nella società ⁽⁷⁾	

- ⁽³⁾ Se la partecipazione è diretta o sia diretta che indiretta, inserire la quota detenuta direttamente dall'Amministrazione nella società.
- ⁽⁴⁾ Compilare se per "Tipologia di Partecipazione" è stato indicato "Partecipazione Indiretta" o "Partecipazione diretta e indiretta". Inserire CF e denominazione dell'ultima tramite attraverso la quale la società è indirettamente partecipata dall'Amministrazione.
- ⁽⁵⁾ Inserire la quota di partecipazione che la "tramite" detiene nella società.

QUOTA DI POSSESSO – TIPO DI CONTROLLO

NOME DEL CAMPO	INDICAZIONI PER LA COMPILAZIONE
Tipo di controllo	controllo congiunto per effetto di patti parasociali

INFORMAZIONI ED ESITO PER LA RAZIONALIZZAZIONE

NOME DEL CAMPO	INDICAZIONI PER LA COMPILAZIONE
La partecipata svolge un'attività di produzione di beni e servizi a favore dell'Amministrazione?	Si
Attività svolta dalla Partecipata	produzione di un servizio di interesse generale (Art. 4, c. 2, lett. a)
Descrizione dell'attività	Codice 36 – gestione di tutte le opere acquedottistiche e fognarie, comprese quelle esistenti a servizio delle popolazioni dei 108 Comuni aderenti
Quota % di partecipazione detenuta dal soggetto privato ⁽⁸⁾	nessuna
Svolgimento di attività analoghe a quelle svolte da altre società (art.20, c.2 lett.c)	no
Necessità di contenimento dei costi di funzionamento (art.20, c.2 lett.f)	no
Necessità di aggregazione di società (art.20, c.2 lett.g)	no
L'Amministrazione ha fissato, con proprio provvedimento, obiettivi specifici sui costi di funzionamento della partecipata? (art.19, c.5) ⁽⁹⁾	no

NOME DEL CAMPO	INDICAZIONI PER LA COMPILAZIONE
Esito della ricognizione	mantenimento senza interventi
Modalità (razionalizzazione) ⁽¹⁰⁾	Scegliere un elemento.
Termine previsto per la razionalizzazione ⁽¹⁰⁾	
Le misure di razionalizzazione sono state concluse alla data del 31/12/2018?	Scegliere un elemento.
Note*	

⁽⁶⁾ Compilare il campo se “Attività svolta dalla Partecipata” precedentemente selezionata è “realizzazione e gestione di opera pubblica ovvero organizzazione e gestione di servizio di interesse generale tramite PPP (Art.4, c.2, lett. c)”.

⁽⁷⁾ Compilare il campo se per “Tipo di controllo” è stato selezionato elemento diverso da “nessuno”.

⁽⁸⁾ Campo obbligatorio se per “Esito della ricognizione” è stato selezionato “Razionalizzazione”.

* Campo con compilazione facoltativa

Scheda di dettaglio**DATI ANAGRAFICI DELLA PARTECIPATA**

NOME DEL CAMPO	
Codice Fiscale	03267330243
Denominazione	UTILYA SRL
Anno di costituzione della società	2005
Forma giuridica	Società a responsabilità limitata
Tipo di fondazione	Scegliere un elemento.
Altra forma giuridica	
Stato della società	La società è attiva
Anno di inizio della procedura ⁽¹⁾	
Società con azioni quotate in mercati regolamentati ⁽²⁾	
Società che ha emesso strumenti finanziari quotati in mercati regolamentati (ex TUSP) ⁽²⁾	

⁽⁹⁾ Compilare il campo “Anno di inizio della procedura” solo se nel campo “Stato della società” è stato selezionato un elemento diverso da “La società è attiva”.

⁽¹⁰⁾ Le società emittenti azioni o strumenti finanziari in mercati regolamentati nell’applicativo sono individuate mediante elenchi ufficiali.

SEDE LEGALE DELLA PARTECIPATA

NOME DEL CAMPO	
Stato	Italia
Provincia	VI
Comune	LONIGO
CAP *	36045
Indirizzo *	VIA CASTELGIUNCOLI N. 5
Telefono *	0444/432052

NOME DEL CAMPO	
FAX *	0444432052
Email *	info@utilya.it

*campo con compilazione facoltativa

SETTORE DI ATTIVITÀ DELLA PARTECIPATA

La lista dei codici Ateco è disponibile al link <http://www.istat.it/it/strumenti/definizioni-e-classificazioni/ateco-2007>

NOME DEL CAMPO	
Attività 1	38.11.000 Gestione servizio di igiene ambientale
Peso indicativo dell'attività %	100%
Attività 2 *	
Peso indicativo dell'attività % *	

*campo con compilazione facoltativa

ULTERIORI INFORMAZIONI SULLA PARTECIPATA

NOME DEL CAMPO	
Società in house	si
Previsione nello statuto di limiti sul fatturato ⁽³⁾	no
Deliberazione di quotazione di azioni in mercati regolamentati nei termini e con le modalità di cui all'art. 26, c. 4	no
Società contenuta nell'allegato A al D.Lgs. n. 175/2016	no
Società a partecipazione pubblica di diritto singolare (art.1, c. 4, lett. A)	no

NOME DEL CAMPO	
Riferimento normativo società di diritto singolare ⁽³⁾	
La partecipata svolge attività economiche protette da diritti speciali o esclusivi insieme con altre attività svolte in regime di mercato	no
Riferimento normativo società con diritti speciali o esclusivi insieme con altre attività svolte in regime di mercato ⁽³⁾	
Società esclusa dall'applicazione dell'art. 4 con DPCM (art. 4, c. 9)	no
Società esclusa dall'applicazione dell'art. 4 con provvedimento del Presidente della Regione o delle Prov. Autonome (art. 4, c. 9)	no
Riferimento normativo atto esclusione ⁽⁴⁾	

⁽¹¹⁾ Compilare il campo solo se nel campo precedente è stato scelto “sì”

⁽¹²⁾ Compilare il campo solo se in uno dei campi precedenti è stato scelto “sì”

Come indicato nelle linee guida Dipartimento del Tesoro – Corte dei Conti è richiesta la compilazione della sezione DATI DI BILANCIO PER LA VERIFICA DEL TUSP solo nel caso in cui la società non depositi presso il Registro Imprese il bilancio d’esercizio 2017 in formato elaborabile secondo lo standard XBRL.

Pertanto, la sezione “DATI DI BILANCIO PER LA VERIFICA DEL TUSP” non viene compilata in quanto il Bilancio di esercizio 2017 di Utiyla srl è stato depositato presso il Registro Imprese il bilancio in formato elaborabile secondo lo standard XBRL.

QUOTA DI POSSESSO	
NOME DEL CAMPO	INDICAZIONI PER LA COMPILAZIONE
Tipologia di Partecipazione	Partecipazione diretta
Quota diretta ⁽⁵⁾	7,90%

NOME DEL CAMPO	INDICAZIONI PER LA COMPILAZIONE
Codice Fiscale Tramite ⁽⁶⁾	
Denominazione Tramite (organismo) ⁽⁶⁾	
Quota detenuta dalla Tramite nella società ⁽⁷⁾	

QUOTA DI POSSESSO – TIPO DI CONTROLLO

NOME DEL CAMPO	INDICAZIONI PER LA COMPILAZIONE
Tipo di controllo	controllo congiunto per effetto di patti parasociali

INFORMAZIONI ED ESITO PER LA RAZIONALIZZAZIONE

NOME DEL CAMPO	INDICAZIONI PER LA COMPILAZIONE
La partecipata svolge un'attività di produzione di beni e servizi a favore dell'Amministrazione?	Si
Attività svolta dalla Partecipata	produzione di un servizio di interesse generale (Art. 4, c. 2, lett. a)
Descrizione dell'attività	SERVIZIO DI IGIENE AMBIENTALE
Quota % di partecipazione detenuta dal soggetto privato ⁽⁸⁾	
Svolgimento di attività analoghe a quelle svolte da altre società (art.20, c.2 lett.c)	no
Necessità di contenimento dei costi di funzionamento (art.20, c.2 lett.f)	no
Necessità di aggregazione di società (art.20, c.2 lett.g)	no

NOME DEL CAMPO	INDICAZIONI PER LA COMPILAZIONE
L'Amministrazione ha fissato, con proprio provvedimento, obiettivi specifici sui costi di funzionamento della partecipata? (art.19, c.5) ⁽⁹⁾	no
Esito della ricognizione	mantenimento senza interventi
Modalità (razionalizzazione) ⁽¹⁰⁾	Scegliere un elemento.
Termine previsto per la razionalizzazione ⁽¹⁰⁾	
Le misure di razionalizzazione sono state concluse alla data del 31/12/2018?	Scegliere un elemento.
Note*	LA SOCIETÀ È AFFIDATARIA DEL SERVIZIO DI GESTIONE DEI RIFIUTI URBANI, IL CUI CONTRATTO SCADRÀ NEL 2021. SUSSISTONO I REQUISITI DI STRETTA NECESSITÀ DELLA SOCIETÀ ALLE FINALITÀ DELL'ENTE E DI SVOLGIMENTO DA PARTE DELLA MEDESIMA DI UNA DELLE ATTIVITÀ CONSENTITE DALL'ART. 4. PUR RICORRENDO LA CONDIZIONE DI CUI ALL'ART. 20, COMMA 2, LETT. B) (NUMERO AMMINISTRATORI 3/DIPENDENTI 2), SI RITIENE OPPORTUNO E CONVENIENTE MANTENERE LA PARTECIPAZIONE, IN QUANTO IL RISULTATO DI ESERCIZIO DELLA SOCIETÀ È COSTANTEMENTE ATTIVO E NON SONO STATI EFFETTUATI, A CARICO DEL BILANCIO COMUNALE, AUMENTI DI CAPITALE, TRASFERIMENTI STRAORDINARI, APERTURE DI CREDITO, O RILASCIATE GARANZIE. NON È POSSIBILE INTERROMPERE IL SERVIZIO ED INOLTRE NON C'È COMPETENZA DECISIONALE IN CAPO AL COMUNE, ESSENDO COMPETENTE IL CONSIGLIO DI BACINO. NON È POSSIBILE INTERROMPERE IL SERVIZIO.

⁽¹³⁾ Compilare il campo se “Attività svolta dalla Partecipata” precedentemente selezionata è “realizzazione e gestione di opera pubblica ovvero organizzazione e gestione di servizio di interesse generale tramite PPP (Art.4, c.2, lett. c)”.

⁽¹⁴⁾ Compilare il campo se per “Tipo di controllo” è stato selezionato elemento diverso da “nessuno”.

⁽¹⁵⁾ Campo obbligatorio se per “Esito della ricognizione” è stato selezionato “Razionalizzazione”.

* Campo con compilazione facoltativa

LA SOCIETÀ RISULTA

LA SOCIETÀ ATTIVA ALLA DATA DEL 31.12.2017, RISULTA POSTA IN SCIOGLIMENTO E LIQUIDAZIONE CON DECORRENZA ISCRIZIONE PRESSO IL REGISTRO DELLE IMPRESE DAL 11.10.2018 (DATA ATTO 26.09.2018).

*Scheda di dettaglio***DATI ANAGRAFICI DELLA PARTECIPATA**

NOME DEL CAMPO	
Codice Fiscale	03510890241
Denominazione	E.S.CO. BERICA S.R.L. IN LIQUIDAZIONE
Anno di costituzione della società	2008
Forma giuridica	Società a responsabilità limitata
Tipo di fondazione	Scegliere un elemento.
Altra forma giuridica	
Stato della società	Sono in corso procedure di liquidazione volontaria o scioglimento
Anno di inizio della procedura ⁽¹⁾	2018
Società con azioni quotate in mercati regolamentati ⁽²⁾	NO
Società che ha emesso strumenti finanziari quotati in mercati regolamentati (ex TUSP) ⁽²⁾	NO

⁽¹⁾ Compilare il campo "Anno di inizio della procedura" solo se nel campo "Stato della società" è stato selezionato un elemento diverso da "La società è attiva".

⁽²⁾ Le società emittenti azioni o strumenti finanziari in mercati regolamentati nell'applicativo sono individuate mediante elenchi ufficiali.

SEDE LEGALE DELLA PARTECIPATA

NOME DEL CAMPO	
Stato	Italia
Provincia	VICENZA
Comune	LONIGO

NOME DEL CAMPO	
CAP *	36045
Indirizzo *	CASTELGIUNCOLI 5
Telefono *	
FAX *	
Email *	escoberica@legalmail.it

*campo con compilazione facoltativa

SETTORE DI ATTIVITÀ DELLA PARTECIPATA

La lista dei codici Ateco è disponibile al link <http://www.istat.it/it/strumenti/definizioni-e-classificazioni/ateco-2007>

NOME DEL CAMPO	
Attività 1	27.11
Peso indicativo dell'attività %	100
Attività 2 *	
Peso indicativo dell'attività % *	

*campo con compilazione facoltativa

Pertanto, la sezione "DATI DI BILANCIO PER LA VERIFICA DEL TUSP" non viene compilata in quanto la Società Cooperativa risulta cancellata dal registro delle imprese con decorrenza 14/03/2018.

⁽¹⁾ QUOTA DI POSSESSO

NOME DEL CAMPO	INDICAZIONI PER LA COMPILAZIONE
Tipologia di Partecipazione	Partecipazione diretta
Quota diretta ⁽⁵⁾	4,12%
Codice Fiscale Tramite ⁽⁶⁾	
Denominazione Tramite (organismo) ⁽⁶⁾	

NOME DEL CAMPO	INDICAZIONI PER LA COMPILAZIONE
Quota detenuta dalla Tramite nella società ⁽⁷⁾	

(2) QUOTA DI POSSESSO – TIPO DI CONTROLLO

(3)

NOME DEL CAMPO	INDICAZIONI PER LA COMPILAZIONE
Tipo di controllo	controllo congiunto per effetto di patti parasociali

INFORMAZIONI ED ESITO PER LA RAZIONALIZZAZIONE

NOME DEL CAMPO	INDICAZIONI PER LA COMPILAZIONE
La partecipata svolge un'attività di produzione di beni e servizi a favore dell'Amministrazione?	Si
Attività svolta dalla Partecipata	produzione di energia da fonti rinnovabili (art. 4, c. 7)
Descrizione dell'attività	FABBRICAZIONE DI COMPONENTI DI IMPIANTI FOTOVOLTAICI
Quota % di partecipazione detenuta dal soggetto privato ⁽³⁾	
Svolgimento di attività analoghe a quelle svolte da altre società (art.20, c.2 lett.c)	no
Necessità di contenimento dei costi di funzionamento (art.20, c.2 lett.f)	no
Necessità di aggregazione di società (art.20, c.2 lett.g)	no
L'Amministrazione ha fissato, con proprio provvedimento, obiettivi specifici sui costi di funzionamento della partecipata? (art.19, c.5) ⁽⁴⁾	no
Esito della ricognizione	razionalizzazione

NOME DEL CAMPO	INDICAZIONI PER LA COMPILAZIONE
Modalità (razionalizzazione) ⁽⁵⁾	scioglimento della società
Termine previsto per la razionalizzazione ⁽⁵⁾	ALLO STATO ATTAULE NON STIMABILE
Le misure di razionalizzazione sono state concluse alla data del 31/12/2018?	no
Note *	LA SOCIETÀ RISULTA POSTA IN SCIOGLIMENTO E LIQUIDAZIONE CON DECORRENZA ISCRIZIONE PRESSO IL REGISTRO DELLE IMPRESE DAL 11.10.2018 (DATA ATTO 26.09.2018).

⁽³⁾ Compilare il campo se “Attività svolta dalla Partecipata” precedentemente selezionata è “realizzazione e gestione di opera pubblica ovvero organizzazione e gestione di servizio di interesse generale tramite PPP (Art.4, c.2, lett. c)”.

⁽⁴⁾ Compilare il campo se per “Tipo di controllo” è stato selezionato elemento diverso da “nessuno”.

⁽⁵⁾ Campo obbligatorio se per “Esito della ricognizione” è stato selezionato “Razionalizzazione”.

* Campo con compilazione facoltativa

LA SOCIETÀ COOPERATIVA GAL TERRA BERICA, IN LIQUIDAZIONE ALLA DATA DEL 31.12.2017, RISULTA CANCELLATA DAL REGISTRO DELLE IMPRESE CON DECORRENZA 14.03.2018.

Scheda di dettaglio

DATI ANAGRAFICI DELLA PARTECIPATA

NOME DEL CAMPO	
Codice Fiscale	95097020242
Denominazione	GAL TERRA BERICA SOC. COOP.
Anno di costituzione della società	2008
Forma giuridica	Società cooperativa
Tipo di fondazione	Scegliere un elemento.
Altra forma giuridica	
Stato della società	Sono in corso procedure di liquidazione volontaria o scioglimento
Anno di inizio della procedura ⁽¹⁾	2016
Società con azioni quotate in mercati regolamentati ⁽²⁾	NO
Società che ha emesso strumenti finanziari quotati in mercati regolamentati (ex TUSP) ⁽²⁾	NO

⁽¹⁾ Compilare il campo “Anno di inizio della procedura” solo se nel campo “Stato della società” è stato selezionato un elemento diverso da “La società è attiva”.

⁽²⁾ Le società emittenti azioni o strumenti finanziari in mercati regolamentati nell’applicativo sono individuate mediante elenchi ufficiali.

SEDE LEGALE DELLA PARTECIPATA

NOME DEL CAMPO	
Stato	Italia
Provincia	VICENZA
Comune	LONIGO
CAP *	36045

NOME DEL CAMPO	
Indirizzo *	PIAZZA GARIBALDI 1
Telefono *	
FAX *	
Email *	info@pec.galterraberica.it

*campo con compilazione facoltativa

SETTORE DI ATTIVITÀ DELLA PARTECIPATA

La lista dei codici Ateco è disponibile al link <http://www.istat.it/it/strumenti/definizioni-e-classificazioni/ateco-2007>

NOME DEL CAMPO	
Attività 1	70.21
Peso indicativo dell'attività %	100
Attività 2 *	
Peso indicativo dell'attività % *	
Attività 3 *	
Peso indicativo dell'attività % *	
Attività 4 *	
Peso indicativo dell'attività % *	

*campo con compilazione facoltativa

Pertanto, la sezione "DATI DI BILANCIO PER LA VERIFICA DEL TUSP", "QUOTA DEL POSSESSO" E "TIPO CONTROLLO" non viene compilata in quanto la Società Cooperativa risulta cancellata dal registro delle imprese con decorrenza 14/03/2018.

INFORMAZIONI ED ESITO PER LA RAZIONALIZZAZIONE

NOME DEL CAMPO	INDICAZIONI PER LA COMPILAZIONE
La partecipata svolge un'attività di produzione di beni e servizi a favore dell'Amministrazione?	Si

NOME DEL CAMPO	INDICAZIONI PER LA COMPILAZIONE
Attività svolta dalla Partecipata	attività proprie dei Gruppi d'Azione Locale (Art. 4, c. 6)
Descrizione dell'attività	PUBBLICHE RELAZIONI E COMUNICAZIONI
Quota % di partecipazione detenuta dal soggetto privato ⁽³⁾	
Svolgimento di attività analoghe a quelle svolte da altre società (art.20, c.2 lett.c)	no
Necessità di contenimento dei costi di funzionamento (art.20, c.2 lett.f)	no
Necessità di aggregazione di società (art.20, c.2 lett.g)	no
L'Amministrazione ha fissato, con proprio provvedimento, obiettivi specifici sui costi di funzionamento della partecipata? (art.19, c.5) ⁽⁴⁾	no
Esito della ricognizione	razionalizzazione
Modalità (razionalizzazione) ⁽⁵⁾	scioglimento della società
Termine previsto per la razionalizzazione ⁽⁵⁾	LA SOCIETA' RISULTA CESSATA CON CANCELLAZIONE DAL REGISTRO DELLE IMPRESE IN DATA 14/03/2018
Le misure di razionalizzazione sono state concluse alla data del 31/12/2018?	si
Note*	LA SOCIETA' RISULTA CESSATA CON CANCELLAZIONE DAL REGISTRO DELLE IMPRESE IN DATA 14/03/2018

⁽³⁾ Compilare il campo se "Attività svolta dalla Partecipata" precedentemente selezionata è "realizzazione e gestione di opera pubblica ovvero organizzazione e gestione di servizio di interesse generale tramite PPP (Art.4, c.2, lett. c)".

⁽⁴⁾ Compilare il campo se per "Tipo di controllo" è stato selezionato elemento diverso da "nessuno".

⁽⁵⁾ Campo obbligatorio se per "Esito della ricognizione" è stato selezionato "Razionalizzazione".

* Campo con compilazione facoltativa